

Tamachi Journal

田町新聞
IN PRINT

田町で
あったまる



25-26
Winter

EVENT CALENDAR in Tamachi

12月

第17回三田マルシェ
12月6日(土) 11:00~17:00
入場無料
田町タワー

田町の定番イベントとなった、ハンドメイド&ワークショップのマルシェ。今回は「クリスマス気分を彩るアイテム」が勢ぞろい!手づくり雑貨や季節のワークショップが楽しめる。



クリーニングデイ
12月6日(土) 12:30~15:30
参加無料
芝のはらっぱ

「アップサイクルなフリマ」を開催。ご近所さんの出店や寄付品(古本や食器、雑貨など)が並ぶ。13:30~はしめ縄リース作りもあり、冬のコマを楽しめそう。



第40回芝の家レコードコンサート 特集「私の好きなジャズ」
12月20日(土)
16:30~18:30ごろ
11月22日(土) 10:00~12:00
参加無料、中学生以上、定員20人、事前申込優先
芝の家

芝の家の恒例レコード鑑賞会。前町会長・杉山さんが選ぶ約10曲と楽しいトーク、重厚なスピーカーで味わうジャズのひととき。有料ドリンクや駄菓子販売もあり、気軽に立ち寄れる。



1月 2月 3月

新年の寿ぎ 歳神様と獅子舞がやってくる
2026年1月4日(日) 参加無料
1回目: 11:30~
2回目: 13:00~
3回目: 14:30~
※各30分程度
港区立伝統文化交流館

新年恒例の人気イベント。歳神様と獅子舞がやってきて、館内七福神めぐりや甘酒のふるまいなどお正月気分を満喫できる。初荷福袋販売もあり、家族で楽しめるにぎやかな一日に。

節分&初午祭
2026年1月31日(土) 参加無料
1回目: 12:10~12:50
2回目: 13:00~13:40
港区立伝統文化交流館

雅やかな女人舞の鑑賞や節分のお話、そして名物の「青鬼さん」も登場。福豆で一年の無病息災を願い、季節行事を楽しめるひととき。



KeMCo新春展2026「馬の跳ねる空き地」
2026年1月8日(木)~2月7日(土)
11:00~18:00 入場無料
※休館日はWebサイトを要確認
慶應義塾ミュージアム・ commons(三田キャンパス東別館)

2026年の干支は「午(うま)」。新年の幕開けに、慶應義塾の多様なコレクションから、馬にまつわる稀覯本、絵巻物、浮世絵、埴輪など多様な作品を一堂に集め、馬と人との永い関係をたどり、その魅力に迫る。特集展示として、慶應義塾ゆかりの芸術家たちが手掛けた幼稚舎内雑誌『仔馬』の表紙原画も紹介。



『仔馬』慶應義塾幼稚舎(撮影:カロワークス村松様)

アート・アーカイヴ資料展 XXVIII:「幽暗Shadow World- 朦朧と立ち上がる土方翼の振付世界」
2026年1月19日(月)~3月14日(土) 11:00~18:00
土日・祝日休館 入場無料
※1月31日(土)、3月14日(土)は閉館
2月2日(月)、3月9日(月)は閉館
慶應義塾大学アート・センター(三田キャンパス南別館 1Fアート・スペース)

暗黒舞踏の創始者・土方翼の作品において「幽霊」というイメージに結びついた特定の動きに注目。舞踏譜をベースにした土方翼の舞踏メソッドを再検証する。

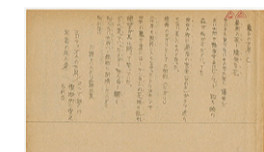

土方翼直筆「舞踏譜スクリプトシート」紙、鉛筆、年代不明慶應義塾大学アート・センター/NPO法人舞踏創造資源



全国の和菓子が大集合~「和菓子縁日」
2026年2月26日(木)
11:30~15:00ごろ
Mita S-Garde 中庭

定番となった大人気イベント。カリスマ和菓子バイヤー・畑主税さんが選んだ全国の和菓子が三田に集結。季節のおいしさを気軽に味わえる。

地域コミュニティからのお知らせ

たまちの掲示板

芝浦アイランド自治会 栗山さん(美化防犯委員長)より

事前申込不要、どなたでもご参加いただけます

次回は12月7日(日)10時~ぜひご参加ください!

最新状況はこちら↓

Web

Facebook

参加者には、ドリンクやパンの配布も

※状況により、内容や中止の可能性もありますので、事前に自治会Webのご確認を。

「島まつり2025」無事に大盛況で終了しました!

10月5日、芝浦アイランド自治会主催で開催した島まつり2025は、モノマネやダンスのステージ、防災企画や自転車シミュレーター、世界の芝浦屋台など幅広い企画で、多くの方に楽しんでいただきました。夕風橋際遊び場でのスケボー体験会・スクールも賑わい、地域全体が盛り上がる一日に。ご参加・ご協力いただいた皆さまに感謝いたします。また来年お会いできるのを楽しみにしています。

芝浦アイランド自治会では、偶数月の第1日曜日に「クリーンコミュニティ」を開催しています!朝10時からプラタナス公園に集合して地域の清掃活動を実施。事前申込は不要で、住民だけでなく近隣の方も参加され、地域の輪が広がっています。清々しい朝を一緒に過ごしてみませんか。

田町であつたまる

左：土鍋ご飯「牡蠣いくら雲丹」(3,983円)もぜひ味わいたい逸品。年末年始、自分とみんなへのご褒美に
右：「牡蠣と海鮮鍋」(3,278円)。しめにはぞうすいのほか、とろろうどんも選べる



左：気さくで親切な対応が印象的だったスタッフさん。ランチの牡蠣フライや鮮魚メニューも人気だそう
右：BLUE FRONT SHIBAURAの1階にあり、店内はもちろん、開放的な共有スペースでいただけるのもこの店ならではの

芝浦 牡蠣屋

からだがあつたまる「グルメ」

ぷりっぷりの牡蠣鍋で冬の夜をぽっかぽかに

冬になると、無性に食べたくなるのが鍋。水炊きやキムチ鍋もいいけれど、この冬はニューオープンのお店で“牡蠣鍋”はいかが？牡蠣はミネラルが豊富で、温かい鍋と合わせれば内側からぽかぽかと温まりやすい“冬向けの食材”でもある。「芝浦 牡蠣屋」では、定番の牡蠣鍋に加え、鮮魚を合わせた鍋も用意。白子やあん肝を追加して旨味を重ねる、なんてちょっと罪な楽しみ方もできる。そして、やっぱり外せないのが“しめのぞうすい”。牡蠣と野菜の出汁をたっぷり吸い込んだスープは、想像するだけでたまらない冬のごちそうだ。生牡蠣は全国各地の国産がそろい、冬は7〜10種類を食べ比べできる。長崎の小長井牡蠣のようにクリーミーな品種も人気だという。年末年始の“ちょっといい集まり”に、ぜひ訪れたい一軒だ。

港区芝浦 1-1-1 BLUE FRONT SHIBAURA TOWER S 1F ☎03-6435-3411
営業時間：11:00〜15:00/17:00〜23:00（平日）、11:00〜15:30/17:00〜23:00（土）、11:00〜15:30/17:00〜22:00（日祝）

オールウェイズサウナ ALWAYS SAUNA

からだがあつたまる「サウナ」

ラグジュアリーなのに日常的個室でととのう贅沢時間

田町でサウナといえば三田の「PARADISE」を思い浮かべる人も多いはず。でも実は芝浦にも、タイプのまったく異なるサウナがある。その名も「ALWAYS SAUNA」。こちらは個室タイプで、ホテルライクなラグジュアリー感が魅力だ。に入った瞬間にふわっと漂うアロマの香り、やわらかい照明、清潔でゆとりのある空間。それでいて個室の割に価格は比較的リーズナブル。まさに店名の通り、日常の延長で“いつでも”使えるのが特だ。受付もなく誰にも見られないから、「今日はメイクせずにキャップで隠してサッと入りたい」なんて使い方もOK。さらに特筆すべきは、都内でも珍しい「男女利用OKの個室サウナ」であること。遠方から訪れるお客さんも多く、土日は満室になることもしばしば。でも地元の人なら心配ご無用。平日は比較的余裕があるので、気軽に立ち寄れる。

年末年始の慌ただしさが加速するこれからの季節。自分だけの時間をつくって、しっかり汗をかいて、からだの芯まで温まる。そんな“冬のごほうび時間”を、田町の真ん中で味わってみては？



水風呂はないけれど、キンキンに冷えるシャワーとリラククスチェアでしっかり“ととのう”

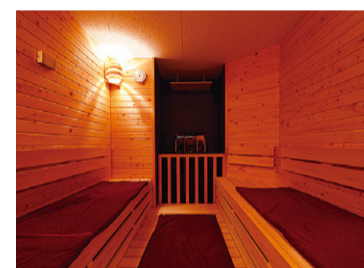

サウナの温度を調整したり、寝転んだりできるのも、個室ならではの魅力



2周年記念・田町新聞読者限定！
近隣のみなさんへ、お店から感謝の気持ちを込めて15%オフクーポンをプレゼント。公式LINEにメンバー登録後、チケット購入画面で下記コードを入力してください。
クーポンコード：HKYC7395 有効期限：2026年1月31日

港区芝浦 3-11-10 恵谷ビル2F
営業時間：8:00〜26:00 完全予約制
価格：90分2名4,000円〜(部屋のタイプによって異なる、VIPは最大3名利用可)

「知らない人にも優しくなれる。ピラティスを通じてそんなベターパーソンを目指しています」とエデュケーターのSakura.Jさん

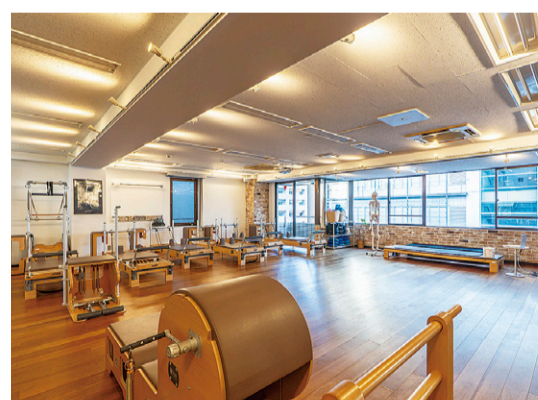

開放的で温かみのある店内には、3種類のマシンを配置。なお、芝浦にある田町スタジオのほか、駅を挟んで反対側には「zen place ピラティス 三田」もある

からだがあつたまる「ピラティス」

zen place ピラティス 田町

何かと忙しい冬に“深呼吸”をピラティスで内側からあたたまる

寒さだけでなく、年末年始は何かと慌ただしく、人に会う機会も多い。なんとなくこころがざわつく季節こそ、ゆったり自分自身と向き合う時間を持ちたいもの。ピラティスが気になっていた人は、始めてみるいい機会かもしれない。zen place ではからだを動かすだけでなく、こころ・からだ・自律神経のすべてに働きかけることを大切にしている。背骨を一つひとつ感じながらゆっくり動き、呼吸を深める——そんな“動く瞑想”のようなレッスンで、内側からじんわり温まる感覚が味わえる。スタジオには自律神経を測定できる機器もあり、レッスン前後の変化が見えるのもユニークなポイント。寒さに気持ちまで縮こまりがちな冬、ここならこころもからだもあたたかくほぐれていくはず。

港区芝浦 3-13-2 Yビル 6F ☎03-6722-0735
営業時間：7:30〜21:30（平日）、7:30〜18:00（土日祝）
マットグループプラン（通い放題）：1万 6,940円/月など



田町であつたまる

寒さが本格的になる冬。ただ外を歩いているだけで、なんだかちょっとせつなく感じたり、光がやけにあたたかく見えたり。そんな気分が寄り添って、田町で“からだやこころがあつたまるもの”を探してみました。きっと新しい発見があるはず。冷たい風が吹く日こそご近所で、小さなぬくもりを感じてみませんか？

田町新聞読者限定！
ジンギスカンまたは焼きご注文でとろろトッピングをプレゼント。スタッフにお伝えください。
有効期限：2025年12月末

蒸しジンギスカン ジンギスカンお肉2種セット 1,480円(1人前 ※2人前からの注文)

肉酒場ケナシバ

からだがあつたまる「グルメ」

湯気の向こうに広がるあつたかさ 田町で楽しむ、北海道の味

寒い日こそ、寒冷地ならではの知恵が詰まった料理を取り入れたい。北海道では昔から、からだを温めるとされるラム肉を使ったジンギスカンが冬の定番食。そんな“北海道のあつたかさ”を田町で味わえるのが、十勝出身の中村さんが営む「ケナシバ」だ。ちなみに店名は地元の地名(アイヌ語)だそう。看板メニューは「蒸しジンギスカン」。穴のあいていないドーム型の特製鍋に、ラムとマトンの2種類の羊肉が盛られ、下には玉ねぎやもやし、上には白髪ねぎ。そして仕上げに大きな氷がどん、と乗る——思わず「こんなの見たことない！」と声を上げてしまうほどのインパクトだ。
蒸気でじっくり火を通すため、肉は驚くほどやわらかく、臭みもない。また、ちょっと辛味のあるつけダレが絶品。青唐辛子味噌など好みの調味料で味変も楽しめる。気づけばあなたも、ハマってしまうこと間違いなし。

港区芝 5-2-4 赤坂ビル2F ☎03-6665-8660
営業時間：11:30〜14:30、17:00〜23:00
土日定休（祝日はディナーのみ営業）



焼くのではなく蒸すため、煙が立ち込めず服や髪にニオイが付きにくいのも魅力



冬の定番・おでんには「カボチャコロッケ」などの変わり種も



地元愛あふれるオーナーのやさしい人柄も人気の理由。北海道のワインもおすすめ

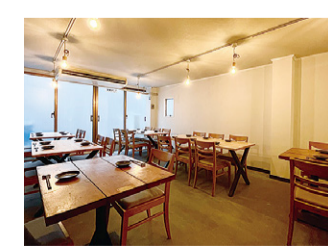

2024年には3階にもフロアを拡張。2022年のオープン以来、着実にファンを増やしている

田町であつたまる



グランパーク

仕事帰りや買い物途中に
ふわっと心がほぐれる
光の景色

芝浦の冬の風物詩といえば、やっぱりグランパークのイルミネーション。今年のテーマは「plenty glitter (プレンティ・グリッター)」。毎年趣向を凝らした装飾で人気だが、今年とはくに「華やかさ」と「遊び心」のバランスが絶妙だ。樹木全体を包み込むのは、イルミネーションの定番・シャンパンゴールド。そこにパープルのストリングスライトが重なり、夜空にふわりと浮かぶような幻想的な表情をつくり出す。さらに園内には、やわらかく光るランタンが点在し、物語の世界に迷い込んだような、不思議なあたたかさを体験できる。



12月には地下1Fに「蔵元の酒と直送の魚さかまる田町店」も仲間入り。12/8(月)・9(火)のプレオープン期間は10%オフに。イルミ散歩がてら、ぜひお立ち寄りください！(担当の高橋さん)

港区芝浦3-4-1
点灯期間：2026年2月下旬まで
点灯時間：16:30～23:00

こころがあつたまる
「イルミネーション」

田町タワー

光の演出に遊び心を添えて
今年はTVアニメとのコラボも

定期的にマルシェを開催するなど、オフィスビルながら地元住民にも認知が広がっている田町タワー。昨年に続き、1階広場や地下へ続く階段エリアなど、建物全体をいかしたスケールの大きな光の演出が今年もお目見え。それぞれのエリアで表情が変わるのが魅力だ。

今年にはさらに、TVアニメ「SANDA」とのコラボキャンペーンも実施中(2025/12/26まで)。田町タワーモール内の店舗で食事やサービスを利用するとオリジナルステッカーがもらえるほか、地下2階の三田駅接続口横にはキャラスタンディと特大ボードのフォトスポットも設置され、イルミネーションとあわせて楽しめる。

港区芝5-33-11
点灯期間：2026年2月下旬まで
点灯時間：16:30～24:00



11月14日には点灯式も実施。ゴスペルの生歌が響きわたる大盛況。TVアニメ「SANDA」とのコラボでサンタクロースも姿を見せた



地上と地下へ続く階段エリアで、まったく異なる表情を楽しめるのも魅力。一部のLEDは時期によってカラーが変わる演出も

駅前のイルミ、クリスマスイベントも要チェック

田町センタービル ヒアタ

田町駅三田口すぐ 12/20(土) 11～18時
サンタさんからプレゼントがもらえる謎解きゲームや、クリスマスマルシェ、クリスマスランタン作りワークショップ、クリスマスコンサートなど、一日楽しめる企画が盛りだくさん。キョロちゃんも登場するかも！？



※ヒアタのクリスマスイベント(昨年の様子)

ムスブ田町

田町駅芝浦口すぐ 12/19(金)・20(土)
1Fセンターコートでピアニスト・ゆうちゃんら人気音楽系インフルエンサーによるコンサートを開催。無料で観覧できるのでお見逃しなく。

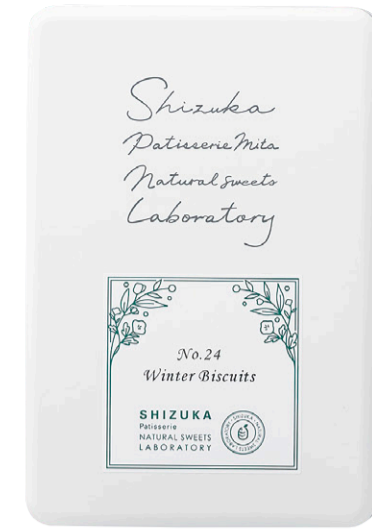

甘酸っぱいフランポワーズやざくざくキャラメル、香り豊かなアールグレイなど、冬らしい味わいを詰め合わせた限定ビスケット缶(6種・約29枚)。御歳暮や年末年始の挨拶にも良さそう
No. 24 Winter Biscuits
5,983円

こころがあつたまる
「手土産」

一部の商品を除いて店頭では1つずつ購入もできる。かわいい手紐付きギフトBOXと組み合わせればオリジナルギフトの完成だ



住宅街の裏道にある店舗。ガラス張りの明るい空間に並ぶステキなスイーツたち。訪れるだけで気分が上がる

港区三田5-4-10 ☎03-6381-7770
営業時間：11:00～18:00 火曜日定休



2025 シヅカクリスマスケーキ
5,400円

クリスマスケーキ(サイズ:4号、直径約12cm)が買えるのは三田本店のみ。要予約・数量限定なので、気になる方はお早めに

こころがあつたまる
「ネイル・まつげ」

ラ・ヴィータ・エ・ベッラ La Vita é Bella

やさしいケアが冬の気分を上げる
ご近所で味わうちょっとした非日常

指先やまつげを整えてもらう時間は、外見をきれいにするだけじゃない。ほんの少し自分を甘やかして、気持ちをふっと軽くしてくれる——そんな「こころがあつたまる体験」そのものだ。ネイル・まつげサロンと聞くとコンパクトな店内を思い浮かべがちだが、ここはまるでラグジュアリーホテルのように、ゆったりとした贅沢な空間が広がっている。ご近所にながら非日常の気分を味わえる。デザインもカウンセリングを通して、一人ひとりの好みや生活スタイルに寄り添った提案をしてくれるので、気軽に相談してみよう。お出かけが増えるこれからの季節。指先やまつげを整えるそのひとときが、冬の気分をぐっと盛り上げる。

港区芝浦3-4-1 グランパークタワー B1F
営業時間：9:30～18:00
ネイルメニュー 8,800円(オフ別)～まつげメニュー 6,600円～

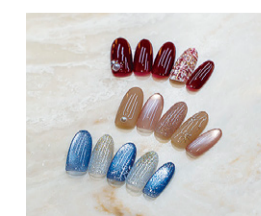

ネイル定番コースでは季節に合わせた冬仕様のデザインも。まつげはエクステ、パーマを選ぶ。乾燥しやすい冬はハンドケアやフットケアも好評だそう



グランパークの地下にある広々とした空間。個室も2つ完備している



こころがあつたまる
「シルクスクリーン」

ノット・ガター NOT GUTTER

手でつくるから伝わるあたたかさ
あえて自分で、一枚一枚刷ってみる

年賀状を出す人がめっきり減った今だからこそ、あえて一枚の紙に「こころ」を込めてみる。手づくりの温もりは、受け取った人だけでなく、作った自分のところまであたためてくれるはず。NOT GUTTERは、シルクスクリーンとリングラフの印刷を体験できる場。版に微細な孔(あな)を開け、その孔を通してインクを紙に押し出すことで絵柄が浮かび上がる。フルカラーをボタンひとつで出せる時代に、あえて手作業で1色ずつ刷る。その不便さこそが、線のゆらぎやインクの濃淡といった「作品の個性」になる。刷り上がった瞬間のうれしさもひとしおだ。

この冬はちょっとだけ時間をかけて、自分だけの年賀状やカードを作ってみては？

港区芝浦3-15-4 SHIBAURA HOUSE M2F
完全予約制
ポストカード制作プラン(10枚) 3,000円～



SHIBAURA HOUSEの開放的な空間で体験できるのも魅力。Tシャツやトートバッグなどオリジナルアイテムも作れる

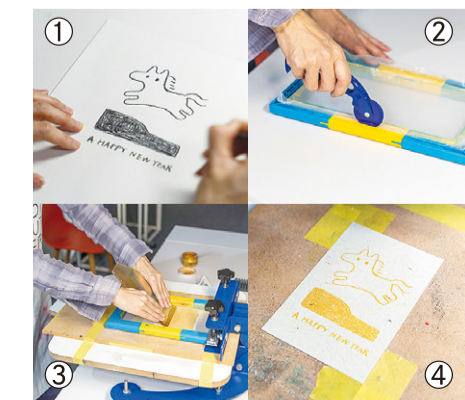

①イラストを書いたらスキャンして版を出力(データの持ち込みも可)、②フレームに版を固定して、③好きな色のインクを載せてところを込めて刷る、④オリジナルの年賀状が完成!

Q：冬のギックリ腰を防ぐには？

A：まずは“前兆サイン”に気づき、早めのケアを

すでに痛みが出ているときは無理に行わず、早めに医師や専門家に相談を。

冬は寒さで筋肉がこわばり、腰まわりの負担がたまりやすい季節。年末年始の大掃除や長時間の移動が重なると、ちょっとした動作でも「ピキッ」となりやすく、ひどい場合は歩くのもつらくなることも…。だからこそ、日頃からのケアがとても大切です。ポイントは、腰に関わる筋肉をゆるめて血流を促し、動きやすい状態をつくってあげること。もも裏や腸腰筋を伸ばすストレッチはどれも手軽にでき、前兆の予防にもつながります。気づいたときに少しずつ続けることが、冬のギックリ腰対策のいちばんの近道ですよ！



あぐらをかいたら、片方の足裏を両手でしっかり握り、そのまま少しずつ前へ伸ばしていく。このとき、つま先はしっかり起こす



片足をひざまげず、おしりがひざの真上にくる位置を確認。骨盤を起こしたまま、体を前にスライドする



そのまま頭を下げ、深呼吸を5〜6回。無理に足を伸ばさず、もも裏がきちんと伸びているのを感じる事が大切。反対の足も同様に



顔は正面。背中とは反らさないまま、深呼吸を5〜6回。反対側も同様に



足を腰幅に開き、しゃがめるところまでしゃがんだら、外側から手でかかとをしっかりとつかむ



頭を下げて、目一杯お尻を持ち上げて3つカウントしたら、ゆっくりしゃがむ。この動作を10回ほど繰り返す

回答してくれたのは・・・



田町タワー 2階にあるカイロプラクティック「ホットカイロ田町」の院長、若田部せんせい。スタッフがみな親切丁寧。長年にわたり地域の頼れる存在として支持を得ている



まちの頼れる専門家が 素朴な疑問に答えます！

Q：年末年始、帰省や旅行で気をつける感染症対策は？

A：手洗い・マスクはもちろん、“どこで何に触れるか”にも注意を

年末年始は帰省や旅行、買い物に人混み…と“移動”と“集まり”が増える時期。感染症も広がりやすくなります。インフルエンザやマイコプラズマ肺炎、ノロウイルスに加え、温泉や大浴場ではレジオネラ菌にも注意が必要です。感染経路は「飛沫」「接触」「空気」に分かれますが、日常で意識しやすいのは飛沫と接触。接触感染対策には、こまめな手洗いと手荒れ予防の保湿。肌が荒れているとウイルスが入りやすくなります。飛沫対策としては、マスク着用や咳エチケット、混雑を避けた行動が有効です。お風呂や湯気から感染するレジオネラ菌は、施設の衛生状態に注意し、体調がすぐれないときは無理せず控えるのも大切。ワクチン接種も含め、できる範囲の対策を取り入れて、冬のイベントシーズンを安心して楽しみましょう。

回答してくれたのは・・・



グランパーク地下1階のウエルシア内にある田町クリニックの院長。オープンからまだ浅いながらも「先生やスタッフが気さくで、診察もとてもいい」と口コミで評判



Q：また流行？ コロナとインフル、どう見分ければいいのか？

A：似ているようで違う。体調の“変化の質”に注目を。

この冬もインフルエンザと新型コロナが同時に流行していますが、症状の出方には傾向があります。インフルエンザA型は、だるさ、喉の痛み、関節痛、発熱、頭痛といった典型的な症状が出る方が多く、特に頭痛を訴える人が目立ちます。ただし、ワクチンを接種している方や高齢者は、発熱を伴わないケースもあり「なんとなく調子が悪い」と感じた時点での受診が大切です。コロナは現在やや落ち着いていますが、症状の個人差が大きく、微熱から高熱まで幅があり、共通して喉の強い痛みが出る事が多いです。感染対策には、手洗いやマスクといった基本がやはり有効。特に手指消毒は、コロナ禍を通してインフルエンザにも有効だと実証されました。食事前や外出後は、しっかり手を洗う習慣を忘れずに。

田町であったまる



土日は30分毎に約5分間のしゃぼん玉の演出を実施。装飾には、地元・田町にオフィスがあるコールドマンのクリスマス限定デザインのランタンも使用され、雰囲気盛り上げる

こころがあったまる「イルミネーション」

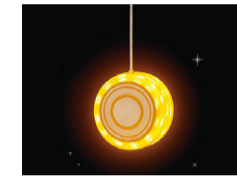

港区芝浦1-1-1 BLUE FRONT SHIBAURA TOWER S
1階サウスプラザ
点灯期間：2025年12月5日(金)～25日(木)
点灯時間：17:00～23:30

イベントも盛りだくさん！

「BLUE SKY LOUNGE」の特別開放や、アートプロデューサーが案内するアートツアーなど、開業時に大好評だったプログラムがリクエストに応じてパワーアップして再登場。ほかにも、オリジナルクリスマスリースづくりのワークショップや、心温まるクラシックミニコンサートなど、この季節ならではの体験が盛りだくさん。

芝浦の空と海をイメージした特製ドリンク「SKY & SEA」(880円)は、このイベントだけの爽やかな一杯。冬の景色といっしょに楽しみたい



しんとした冬の空気の中、地上約140mから空と海を“愛でる”体験を。ふだんはオフィスユーザーだけが使える特別なエリアが期間限定でオープン。圧倒的な開放感とともに東京ベイエリアの景色を堪能できる。当日はイベント限定ドリンク(右上)も販売。スキンケアブランド「TULAVEDA」とのコラボで、来場者全員にサンプルのプレゼントまである。

期間：12月7日(日)、13(土)、14(日)、20(土)、21(日)
時間：13:00～21:00(20:00最終入場)
集合場所：BLUE FRONT SHIBAURA TOWER S
3階オフィスエントランス
料金：1,000円/人 ※未就学児(小学生未満)無料 ※事前予約制

ほかにも多数の体験コンテンツあり

- ・Hi-NODE Lantern Art Garden クリスマスソングの生演奏を聴きながらランタンを並べる体験型アート
- ・CULTURE FRONT 建築とアートをめぐるツアー アートプロデューサーが案内するツアー
- ・SHIBAURA BEER TALK 醸造家トークを聞きながら、芝浦で醸造された4種のクラフトビールを堪能
- ・クリスマススワッグづくり 開業時の祝い花をドライフラワーにした地球に優しいスワッグづくり
- ・Classical Mini Concert 開放的な空間で、心地よい音楽と美味しいお食事を楽しめる
- ・ハープ体験会&演奏会 プロのハープ奏者によるお子様向けミニハープ体験会と生演奏会
- ・NCLUSIVE? さわってわかる、インクルーシブデザイン “さわって体験”できるポップアップ展示



イベント公式サイトはこちら



一部のイベントは公式ラインで予約を受け付け

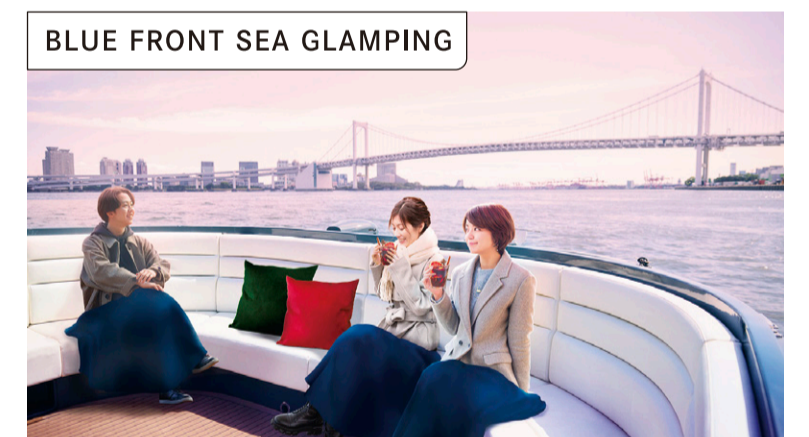

東京港の絶景を眺めながら、クリスマスジャズに包まれる約60分の周遊クルーズ。上質な船内では、ホットドリンクやスナックとともに、ゆったりと冬のひとときを楽しめる。きらめく光の中で、東京港がまるでアミューズメントパークのアトラクションのように感じられるはず。12月21日(木)の最終便には“秘密のバー”も登場。

期間：12月7日(日)、14(日)、21(日)
時間：15:00～、16:30～、18:00(各回60分 完全入替制)
集合場所：BLUE FRONT SHIBAURA PIER
料金：3,000円/人
※21日の最終便は18:30～(90分)、5,000円/人 ※事前予約制